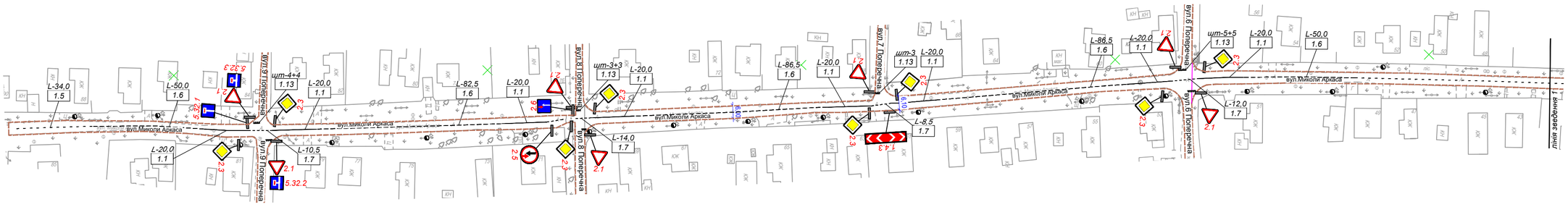

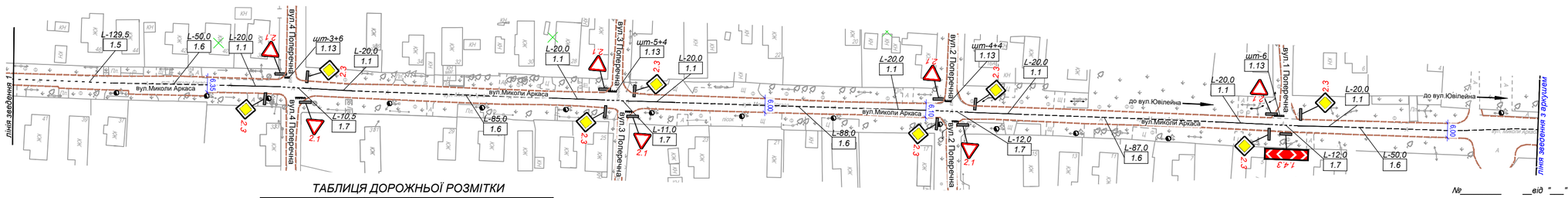

ТАБЛИЦЯ ПРОЄКТНИХ ДОРОЖНІХ ЗНАКІВ

Номер згідно ДСТУ 4100:2021	Кількість знаків, шт.				Примітка
	типорозмір			ДЗІП	
	I	II	III		
1.4.3	2				
2.1	14				
2.3	16				
2.5	1				
2.6	1				
5.32.1	1				
5.32.2	1				
5.32.3	1				
Всього, шт					37

ТАБЛИЦЯ ДОРОЖНЬОЇ РОЗМІТКИ

Номер згідно ДСТУ 2587:2021	Довжина, м	Кількість, шт	Площа кольору, м²		
			білого	жовтого	чорного
Горизонтальна розмітка					
1.1	320,0	-	32,0	-	-
1.5	163,0	-	5,44	-	-
1.6	715,5	-	47,7	-	-
1.7	90,5	-	9,06	-	-
1.13	-	59	10,33	-	-
Всього	1.289,00	59,00	104,53	-	-

ПРИМІТКИ

1. Креслення розроблено на підставі топогеодезичної зйомки.
2. Схема організації дорожнього руху, дорожні знаки, розмітка, виконані у відповідності до ДСТУ 8752:2017, ДСТУ 4100:2021, ДСТУ 2587:2021.
3. Місця встановлення опор дорожніх знаків уточнити на місцевості з урахуванням конкретного проходження підземних інженерних комунікацій, для чого перед початком робіт запросити представників організацій, які експлуатують підземні комунікації, для уточнення їх місця розташування і попередження пошкоджень.
4. Провести демонтаж існуючих технічних засобів регулювання дорожнього руху.
5. Опори дорожніх знаків застосовані відповідно до АД А.2.4-37641ІІ8-001:2015.
6. Проектні дорожні знаки виконати і встановити відповідно до ДСТУ 4100:2021.
7. Рівень освітлення забезпечити у відповідності до ДСТУ 3587:2022.
8. Відстань від краю проїзної частини до найближчого до неї краю знака, установленого збоку від проїзної частини, має становити від 0,5 м до 2,0 м, але якнайближче до краю проїзної частини.
9. Дорожні знаки 1.4.1-1.4.3 встановити на висоті 1,5м від поверхні дорожнього покриття.
10. Відстань від нижнього краю знака у населеному пункті, без врахування табличок до дорожніх знаків, за вийнятком дорожніх знаків 1.4.1-1.4.2 та 4.7-4.9, до поверхні дорожнього покриття (висота встановлення) має становити:
    - від 2,0 м до 4,0 м - в разі встановлення збоку від дороги;
    - від 5,0 м до 6,0 м - у разі розміщення над проїзною частиною.

УМОВНІ ПОЗНАЧЕННЯ

- 2.3 — дорожній знак проєктний за ДСТУ 4100:2021
- L-20 / 1.1 — розмітка дорожня проєктна (вказано номер за ДСТУ 2587:2021 і довжина/площа)
- місце встановлення дорожнього знаку
- існуюча опора освітлення
- існуючий бортовий камінь
- існуючий край проїзної частини

№_____ __від "___"_____202_р.

З УПП в Миколаївській області ДПП **"Проєкт (схема) організації дорожнього руху в м. Баштанка, Баштанського району, Миколаївської області "**

ПОГОДЖЕНО

Зм.	Кільк.	Арк.	№ док.	Підп.	Дата	357-ОДР		
						Проєкт (схема) організації дорожнього руху в м. Баштанка, Баштанського району, Миколаївської області		
Розроб.		Перов				Організація дорожнього руху	Стадія	Аркуш	Аркушів
Перевірив		Петрушина						26	
Н.контр.		Петрушина							
ГІП		Чумаченко				Схема організації дорожнього руху по вул. Миколи Аркаса М1:1000	ТОВ "ВІАСИСТЕМПРО"		

Погоджено

Інв. № підл. | Підп. і дата | Взам. інв. №